



miniCutter

La nuova classe compatta per le applicazioni AF monopolari e bipolari



Chiare proporzioni in termini di ergonomia e comodità d'impiego

Unità chirurgica AF **miniCutter** La nuova classe compatta per le applicazioni AF monopolari e bipolari

Da oltre 30 anni il nome Martin è sinonimo di idee innovative nel settore dell'elettrochirurgia. Le esigenze dei nostri clienti sono sempre state e continuano ad essere uno stimolo e al tempo stesso un obiettivo.

Accanto ad aspetti quali la semplicità d'uso e la sicurezza, la nostra attenzione è sempre rivolta anche alla fattibilità economica. Ne risultano prodotti altamente performanti che si distinguono sotto ogni punto di vista - come nel caso della nostra nuova unità chirurgica ad alta frequenza miniCutter.

Il fuoriclasse polivalente

Con una potenza in uscita pari a 80 Watt nella tecnica monopolare e 70 Watt nella tecnica bipolare, il miniCutter è l'apparecchio ideale negli ambulatori e negli studi medici.

Ambiti di applicazione

- Medicina generale
- Dermatologia
- Ginecologia
- ORL
- Chirurgia estetica

Unità chirurgica AF **miniCutter**

Grazie all'ampia gamma di applicazioni, l'unità elettrochirurgica universale mini-Cutter può essere utilizzata sia nello studio medico che in ambito clinico. Il tipo di corrente desiderato viene impostato in un istante semplicemente premendo un tasto. Il pannello di controllo ben strutturato mostra i parametri impostati in un unico colpo d'occhio.

I principali vantaggi del miniCutter in breve:

- Unità chirurgica AF compatta ed efficiente, dotata di due correnti di taglio e tre correnti di coagulazione, di impiego universale in svariate discipline specialistiche.
- Potente componente bipolare per un'ampia gamma di strumenti AF bipolari.
- Praticità e sicurezza di utilizzo. Design estremamente affidabile e robusto, che soddisfa i più elevati standard qualitativi.
- Praticità e rapidità di utilizzo grazie alla manopola ed alla comoda tastiera a sfioramento.
- Elevata sicurezza del paziente grazie al dispositivo di protezione da sovradosaggio e al monitoraggio dell'elettrodo neutro. In caso d'impiego di un elettrodo neutro bipartito, il miniCutter ne esegue il monitoraggio costante.

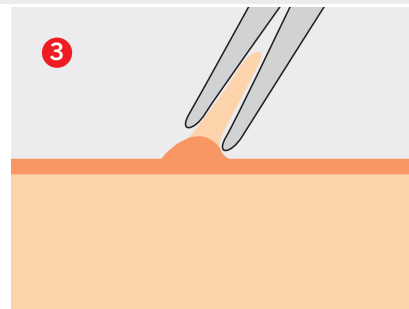
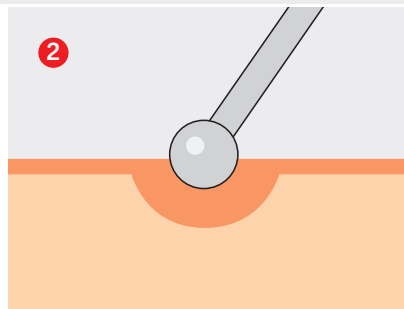
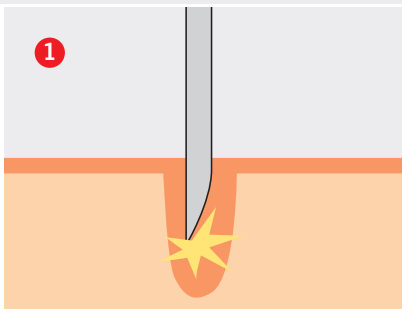

Modalità Cut monopolare

Il controllo intelligente dell'unità consente l'adattamento dinamico alle diverse impedenze del tessuto, velocità di taglio e forme degli elettrodi. Ciò permette di lavorare in modo rapido e sicuro in tutte le situazioni chirurgiche.

Sono disponibili le seguenti modalità di taglio:

Pure Cut: taglio piatto senza emostasi

Blend Cut: taglio con forte emostasi

Modalità Coag monopolare

Riducendo al minimo l'effetto di adesione tra elettrodo e tessuto, la funzione Contact Coag consente di lavorare in modo rapido e mirato. Ideale per una coagulazione atraumatica e profonda del tessuto.

La funzione Spray Coag permette di eseguire la coagulazione senza contatto.

La corrente giusta per il tessuto parenchimatoso con sanguinamento diffuso.

Modalità Coag bipolare

La coagulazione bipolare permette un'emostasi mirata. È disponibile un'applicazione precisa e sicura con pinza bipolare.

Accessori pregiati e sicuri

Ai fini dell'utilizzo in una molteplicità di interventi elettrochirurgici, KLS Martin offre un ampio assortimento di strumenti AF. In tal senso si attribuisce particolare importanza ai massimi requisiti in termini di qualità e di sicurezza. Per la prima dotazione si consiglia l'impiego dei nostri set di accessori di comprovata efficacia nella prassi medica.



Il programma complessivo dei nostri strumenti elettromedicali è incluso nel nostro catalogo degli accessori. Richiedeteci la Vostra copia personale!

80-108-03-04	Serie grande di accessori monopolari standard miniCutter, per attivazione a mano, composta di:	
80-217-05-04	1	Manico portaelettrodi smartPen con una tasto, per elettrodi da 4 mm, con spina da KLS Martin
80-332-03-04	1	Elettrodo neutro di gomma, 8 x 16 cm, cavo di connessione di 4 m
80-373-00-04	1	Nastro in velcro, 100 cm
80-408-00-04	1	Supporto per 8 elettrodi in scatola
80-505-00-04	1	Tampone di pulizia per elettrodi, imballaggio sterile, UV = 100 pezzi
80-510-04-04	1	Elettrodo a lancetta, retto
80-515-04-04	1	Elettrodo a bisturi
80-520-04-04	1	Elettrodo ad ago
80-525-04-04	1	Elettrodo ad ago, strafino, dozz.
80-532-00-04	1	Adattatore per elettrodi ad ago
80-540-04-04	1	Elettrodo ad ansa, Ø 5 mm
80-542-04-04	1	Elettrodo ad ansa, Ø 10 mm
80-560-04-04	1	Elettrodo a sfera, Ø 2 mm
80-562-04-04	1	Elettrodo a sfera, Ø 4 mm

80-108-04-04	Serie grande di accessori monopolari standard miniCutter, per attivazione a pedale, composta di:	
80-220-02-04	1	Manico portaelettrodi smartPen senza tasti, per elettrodi da 4 mm, con spina da KLS Martin
80-332-03-04	1	Elettrodo neutro di gomma, 8 x 16 cm, cavo di connessione di 4 m
80-373-00-04	1	Nastro in velcro, 100 cm
80-408-00-04	1	Supporto per 8 elettrodi in scatola
80-505-00-04	1	Tampone di pulizia per elettrodi, imballaggio sterile, UV = 100 pezzi
80-510-04-04	1	Elettrodo a lancetta, retto
80-515-04-04	1	Elettrodo a bisturi
80-520-04-04	1	Elettrodo ad ago
80-525-04-04	1	Elettrodo ad ago, strafino, dozz.
80-532-00-04	1	Adattatore per elettrodi ad ago
80-540-04-04	1	Elettrodo ad ansa, Ø 5 mm
80-542-04-04	1	Elettrodo ad ansa, Ø 10 mm
80-560-04-04	1	Elettrodo a sfera, Ø 2 mm
80-562-04-04	1	Elettrodo a sfera, Ø 4 mm
80-811-50-04	1	Interruttore a pedale, anti-deflagrante, con cavo di connessione di 5 m

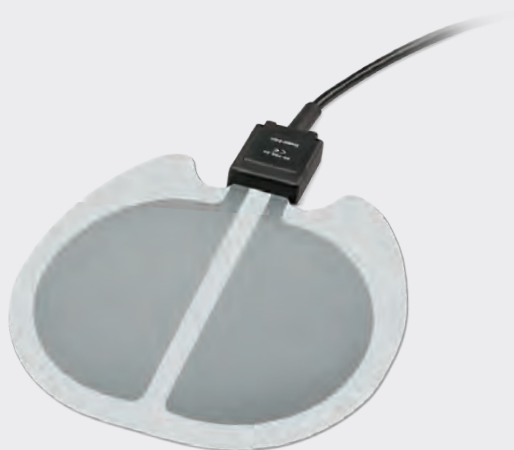

80-108-05-04		Serie piccola di accessori monopolari standard miniCutter, per attivazione a mano, composta di:
80-217-05-04	1	Manche porte-électrode avec un interrupteur digital, grande fiche coax et câble de raccordement fixe de 4 m
80-332-03-04	1	Elettrodo neutro di gomma, 8 x 16 cm, cavo di connessione di 4 m
80-373-00-04	1	Nastro in velcro, 100 cm
80-505-00-04	1	Tampone di pulizia per elettrodi, imballaggio sterile, 100 pezzi/unità
80-511-04-04	1	Elettrodo a lancetta, angolato
80-515-04-04	1	Elettrodo a bisturi
80-520-04-04	1	Elettrodo ad ago
80-562-04-04	1	Elettrodo a sfera, Ø 4 mm

Dati tecnici			
Dimensioni dell'uscita AF:			
CUT 1	Pure, non modulato	80 W	300 Ω
CUT 2	Blend, modulato	70 W	300 Ω
CONTACT COAG	Con contatto	70 W	200 Ω
SPRAY COAG	A spruzzo	60 W	400 Ω
BIPOLAR COAG	Bipolare	70 W	50 Ω
Frequenza nominale	460/920/1230 kHz		
Frequenza di modulazione	58/77 kHz		
Tensione di rete	100-240 V, 50/60 Hz		
Dimensioni	270 x 120 x 250 mm (Largh. x A x P)		
Peso	3,9 kg		

Ulteriori accessori	
80-985-12-04	1 Pinzetta bipolare, nonStick red, 12 cm, curva
80-291-40-04	1 Cavo di connessione per pinze bipolari con spine piegate
80-344-09-04	1 Elettrodo neutro monouso tipo PCS DuoSafe con due superfici separate 107 cm ² per adulti e bambini, senza cavo di connessione, 50 pezzi/unità
80-294-40-04	1 Cavo di connessione per elettrodi neutri monouso

Dati di ordinazione	
80-008-03-04	1 miniCutter, abilitato al funzionamento, con cavo di alimentazione, senza accessori



Per informazioni sui nostri accessori monopolari monouso smartOne® fare riferimento alla brochure separata.

KLS Martin Group

KLS Martin Australia Pty Ltd.

Sydney · Australia
Tel. +61 2 9439 5316
australia@klsmartin.com

KLS Martin do Brasil Ltda.

São Paulo · Brasile
Tel. +55 11 3554 2299
brazil@klsmartin.com

KLS Martin Medical (Shanghai) International Trading Co., Ltd.

Shanghai · Cina
Tel. +86 21 5820 6251
info@klsmartin.com

KLS Martin SE & Co. KG

Dubai · Emirati Arabi Uniti
Tel. +971 4 454 16 55
middleeast@klsmartin.com

KLS Martin Japan K.K.

Tokyo · Giappone
Tel. +81 3 3814 1431
info@klsmartin.com

KLS Martin India Pvt Ltd.

Chennai · India
Tel. +91 44 66 442 300
india@klsmartin.com

KLS Martin Italia S.r.l.

Milano · Italia
Tel. +39 039 605 67 31
info@klsmartin.com

KLS Martin SE Asia Sdn. Bhd.

Penang · Malesia
Tel. +604 261 7060
malaysia@klsmartin.com

KLS Martin de México, S.A. de C.V.

Città del Messico · Messico
Tel. +52 55 7572 0944
mexico@klsmartin.com

KLS Martin Nederland B.V.

Huizen · Paesi Bassi
Tel. +31 35 523 45 38
infonl@klsmartin.com

KLS Martin UK Ltd.

Reading · Regno Unito
Tel. +44 118 467 1500
info.uk@klsmartin.com

KLS Martin SE & Co. KG

Mosca · Russia
Tel. +7 499 792 76 19
russia@klsmartin.com

KLS Martin LP

Jacksonville · Florida, Stati Uniti
Tel. +1 904 641 77 46
usa@klsmartin.com

KLS Martin Taiwan Ltd.

Taipei · Taiwan
Tel. +886 2 2325 3169
taiwan@klsmartin.com

KLS Martin SE Asia Sdn. Bhd.

Hanoi · Vietnam
Tel. +49 7461 706-0
info@klsmartin.com

Sapete come si ottiene tutte le informazioni importanti sui “Dispositivi di Energia” (Energy Devices) di KLS Martin?

Si prega di scaricare l'App Energy Devices di KLS Martin! L'App è disponibile per Android e iOS.



<https://itunes.apple.com/de/app/cls-martin-energy-devices/id1198171415?l=de&ls=1&mt=8>



<https://play.google.com/store/apps/details?id=com.klsmartin.energydevices>

KLS Martin SE & Co. KG

Una società del KLS Martin Group

KLS Martin Platz 1 · 78532 Tuttlingen · Germania
Casella postale 60 · 78501 Tuttlingen · Germania
Tel. +49 7461 706-0 · Fax +49 7461 706-193
info@klsmartin.com · www.klsmartin.com